Violin

Das ist alles von der Kunstfreiheit gedeckt
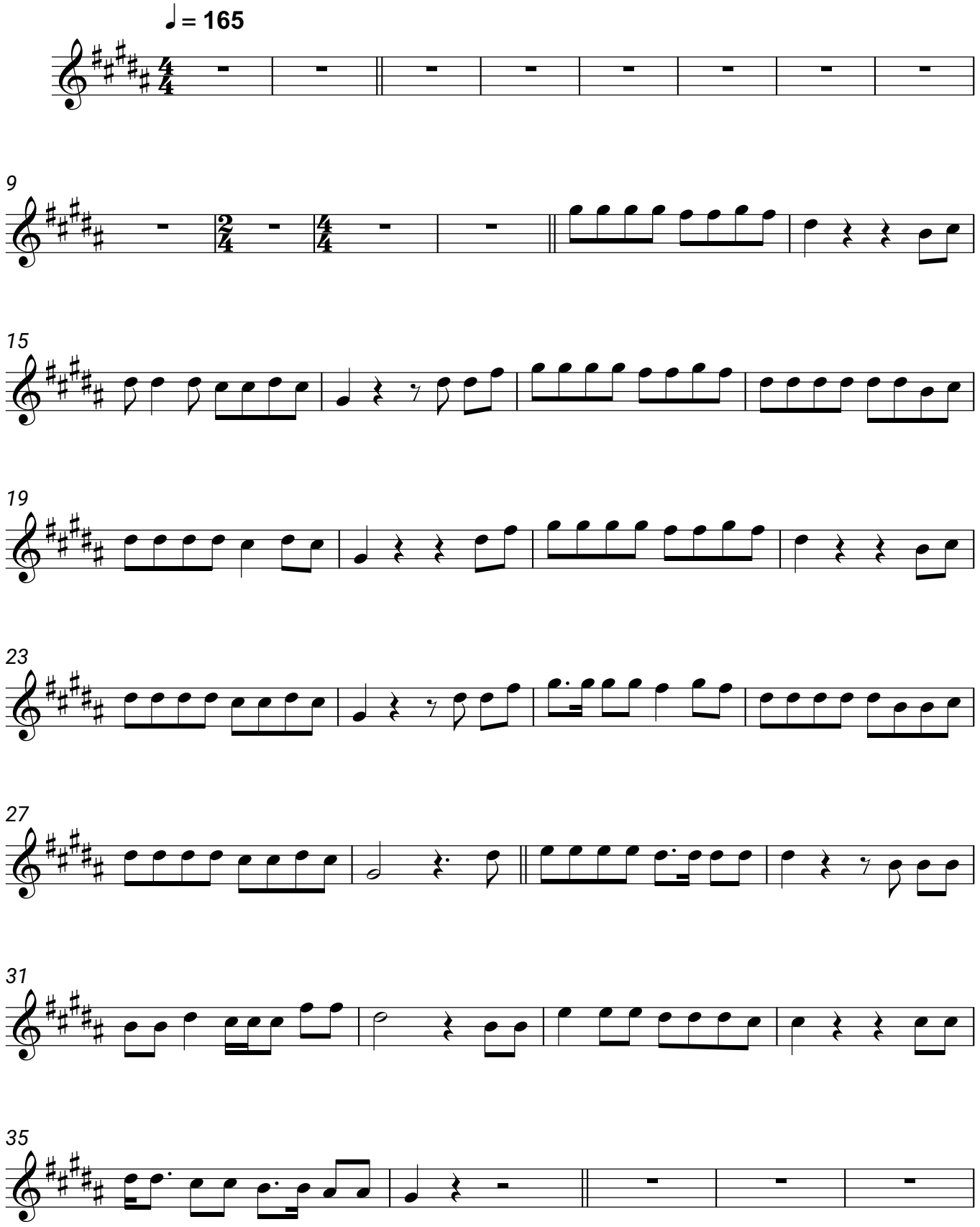
Danger Dan