Piano&Vocal

Ohne dich (Schlaf' ich heut' Nacht nicht ein)
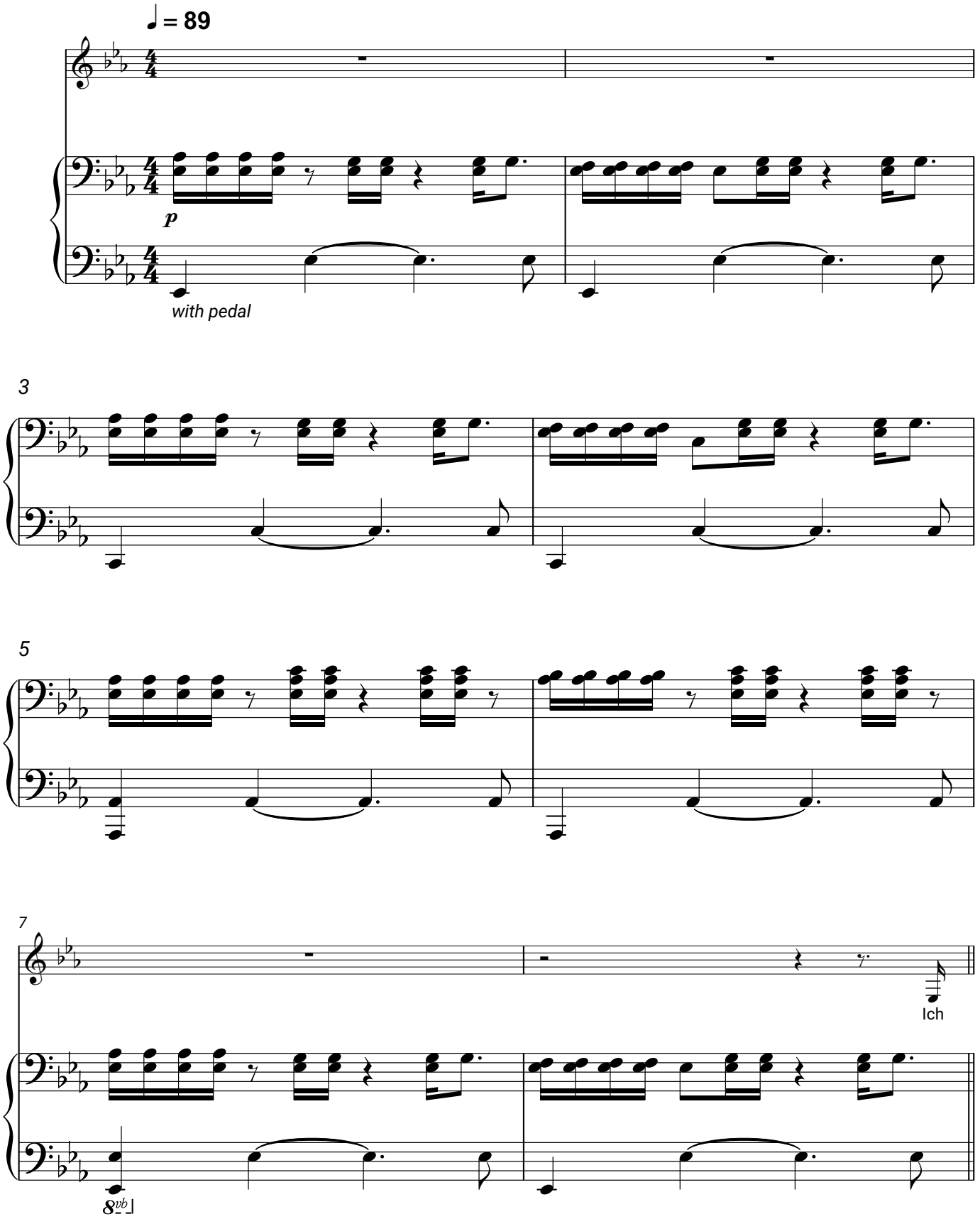
Munchener Freiheit