Piano Solo

Приглашение на закат
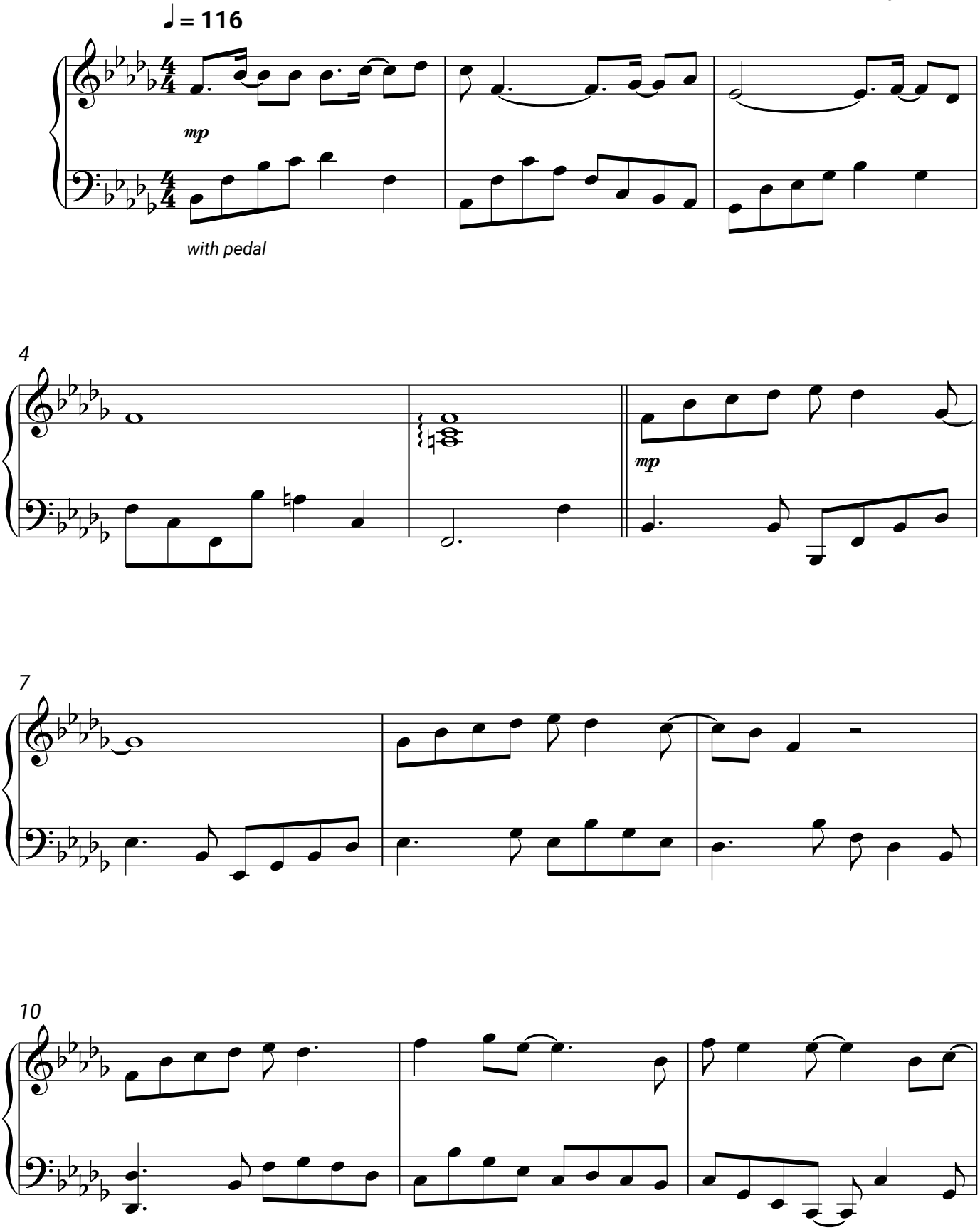
Алла Пугачева